

5.4.2 ร้อยละการใช้สอยพื้นที่เป็นไปตามวัตถุประสงค์ที่สำนักงานกำหนด

สำนักวิทยบริการฯ มีการใช้พื้นที่บริการ ต่างๆ ทั้ง 4 ชั้น คิดเป็นประมาณร้อยละ 90 ของพื้นที่ทั้งหมดและอีกร้อยละ 10 นั้นเป็นพื้นที่ของธนาคารกรุงเทพและร้านถ่ายเอกสาร ซึ่งเป็นส่วนที่มหาวิทยาลัยกำกับดูแลโดยตรง

1. แผนผังพื้นที่แต่ละชั้นของพื้นที่สำนักวิทยบริการฯ

ชั้นที่ 1



ชั้นที่ 2

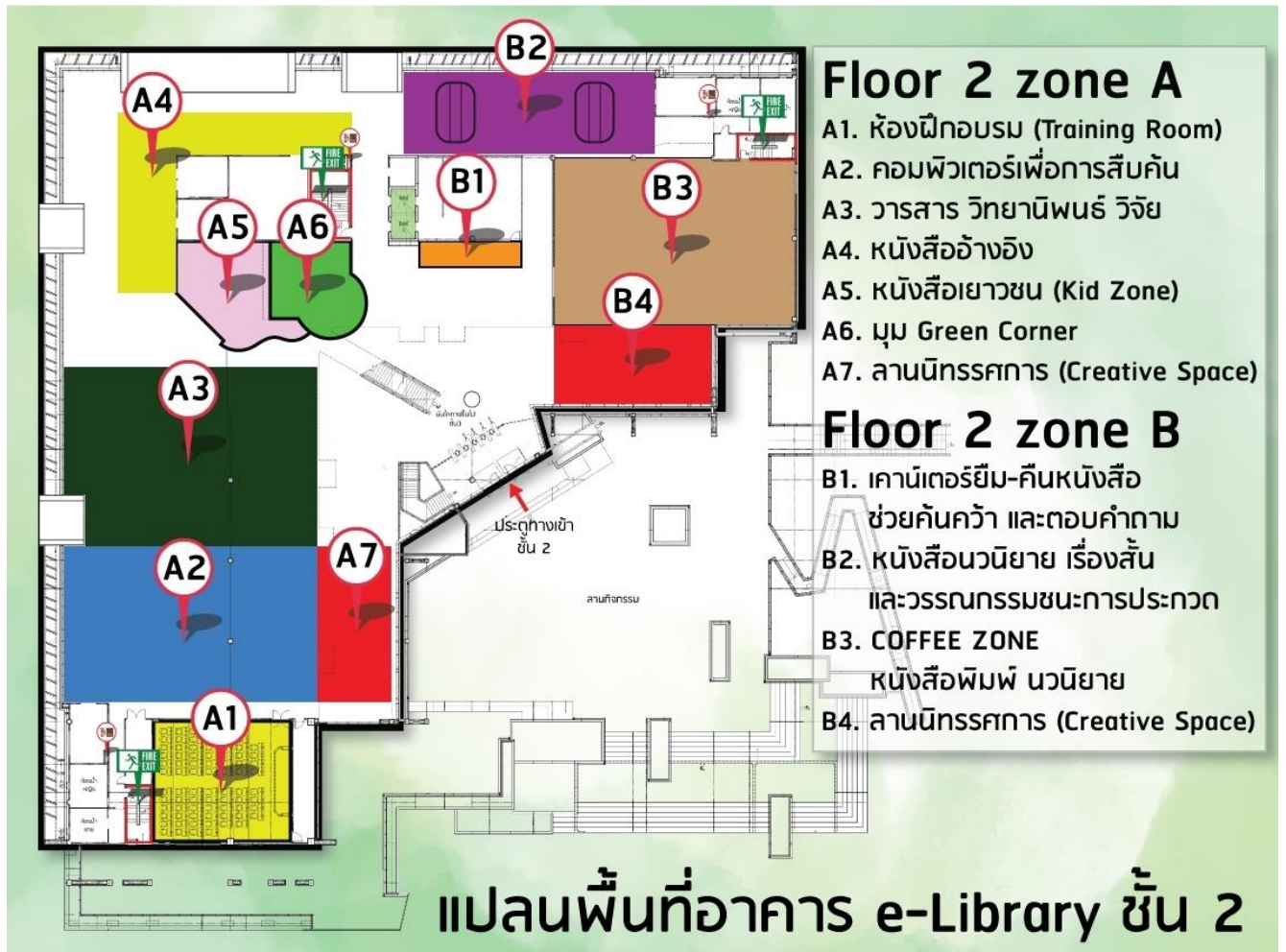

ชั้นที่ 3



Floor 3 zone A

- A1. หนังสือภาษาอังกฤษ
- A2. ห้องศึกษาค้นคว้าแบบกลุ่ม (Discussion Room 1-7)
- A3. พื้นที่อ่านหนังสือ

Floor 3 zone B

- B1. เคาน์เตอร์ยืม-คืนหนังสือ
ช่วยค้นหา และตอบคำถาม
- B2. พื้นที่อ่านหนังสือ
- B3. ห้องศึกษาค้นคว้าแบบกลุ่ม (Discussion Room 8-13)
- B4. ห้องสรรพวิทยาทองถิ่น
- B5. หนังสือทั่วไปภาษาไทยและหนังสือ
ทางการแพทย์และพยาบาล
- B6. คลังหนังสือ
- B7. หนังสือนิทัศน์ศาสตร์

แปลนพื้นที่อาคาร e-Library ชั้น 3

ชั้นที่ 4

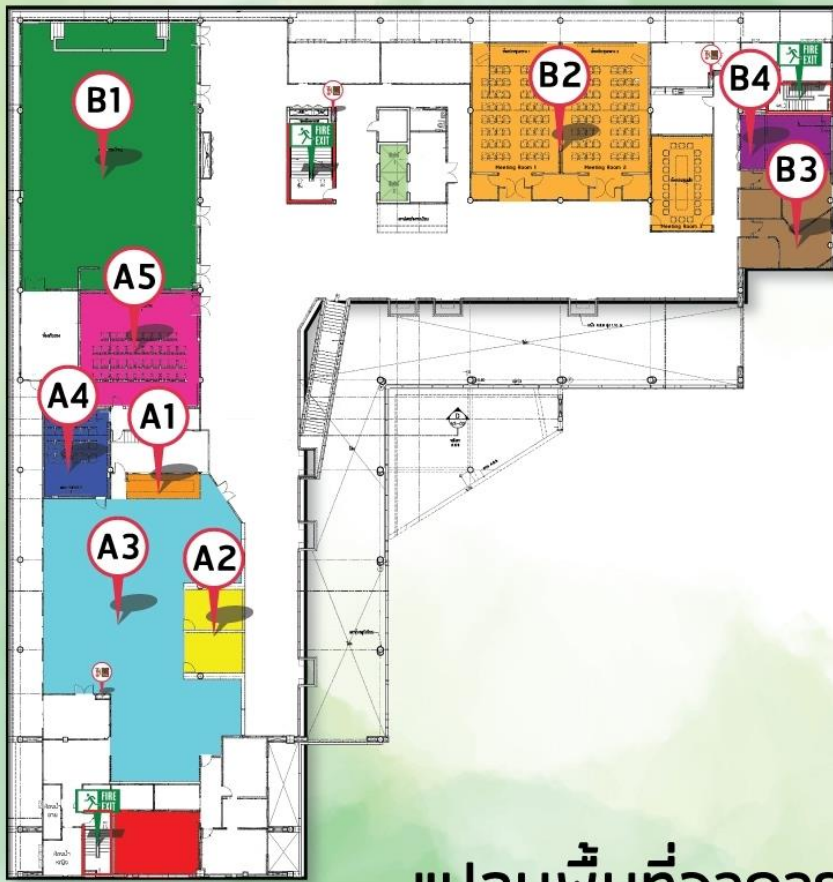

Floor 4 zone A

- A1. บริการสื่อสตัทส์น
และจองห้องประชุม
- A2. ห้องคาราโอเกะ
(Karaoke 1-2)
- A3. ห้องชมภาพยนตร์แบบกลุ่ม
- A4. ห้องชมภาพยนตร์ 2
(Mini Theater II)
- A5. ห้องชมภาพยนตร์ 1
(Mini Theater I)

Floor 4 zone B

- B1. ห้องประชุมใหญ่
(Meeting Hall)
- B2. ห้องประชุมขนาดกลาง 1-2-3
(Meeting Room 1-2-3)
- B3. ห้องละหมาด
- B4. ห้องคริสตศาสนา

แปลนพื้นที่อาคาร e-Library ชั้น 4

พื้นที่ด้านนอกอาคาร

