

เอกสารประกอบหลักฐานหมวดที่ 5 สภาพแวดล้อมและความปลอดภัย

ตัวชี้วัด 5 – 5.4.2

สำนักวิทยบริการฯ มีการใช้พื้นที่บริการ ต่างๆ ทั้ง 4 ชั้น คิดเป็นประมาณร้อยละ 90 ของพื้นที่ทั้งหมดและอีกร้อยละ 10 นั้นเป็นพื้นที่ของธนาคารกรุงเทพและร้านถ่ายเอกสาร ซึ่งเป็นส่วนที่มหาวิทยาลัยกำกับดูแลโดยตรง

แผนผังพื้นที่แต่ละชั้นของพื้นที่สำนักวิทยบริการฯ

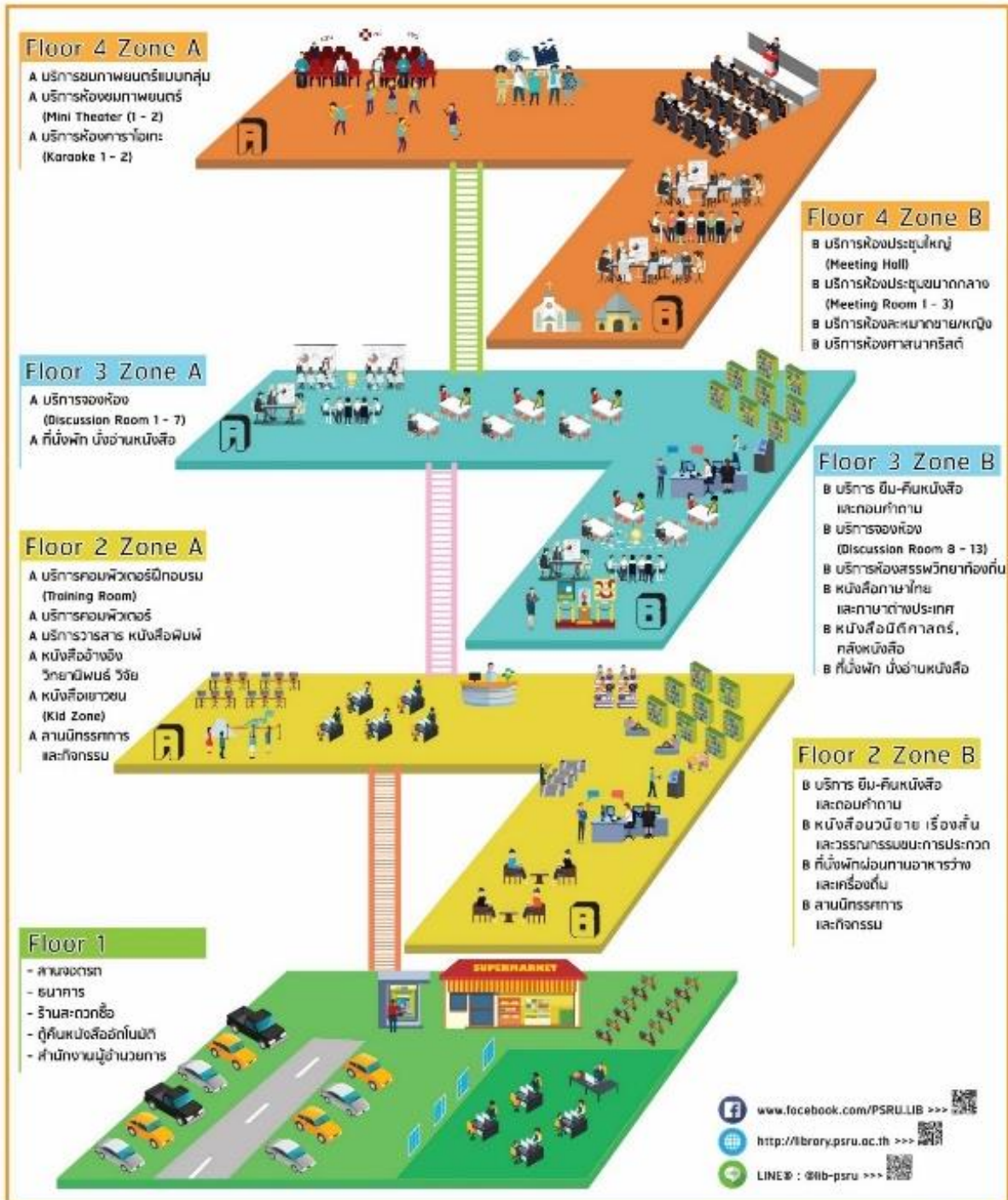

-พื้นที่สำหรับบุคลากรสำนักวิทยบริการฯ

1. ชั้น 1 พื้นที่สำนักงาน พื้นที่พักผ่อนห้องรับประทานอาหาร



วิทยปรี



พักผ่อน ที่



ชั้น 2 พื้นที่บริการพักผ่อน พื้นที่สีเขียว พื้นที่ส่วนรวม

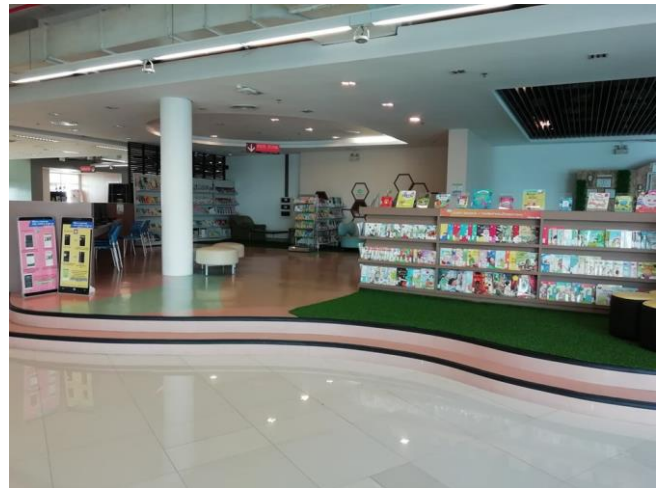
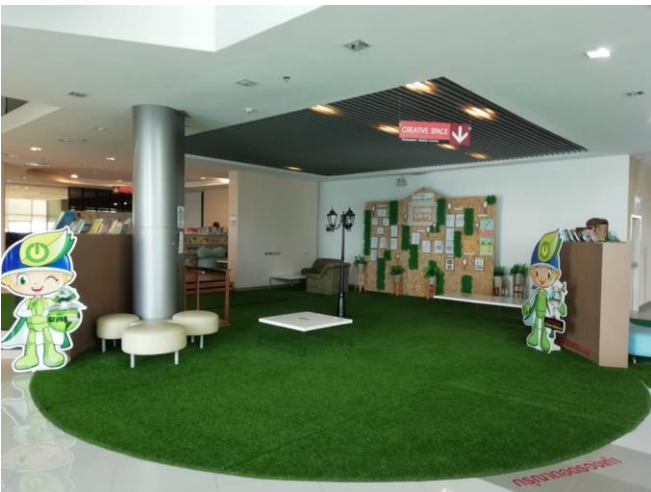







ชั้น 3 พื้นที่ให้บริการ พื้นที่พักผ่อน พื้นที่สีเขียว

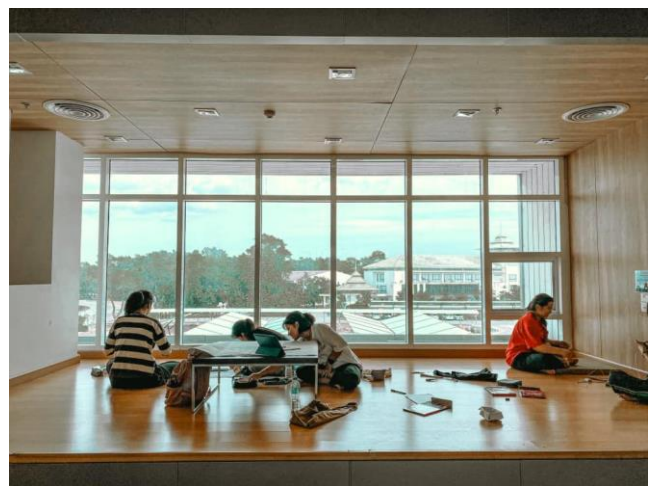
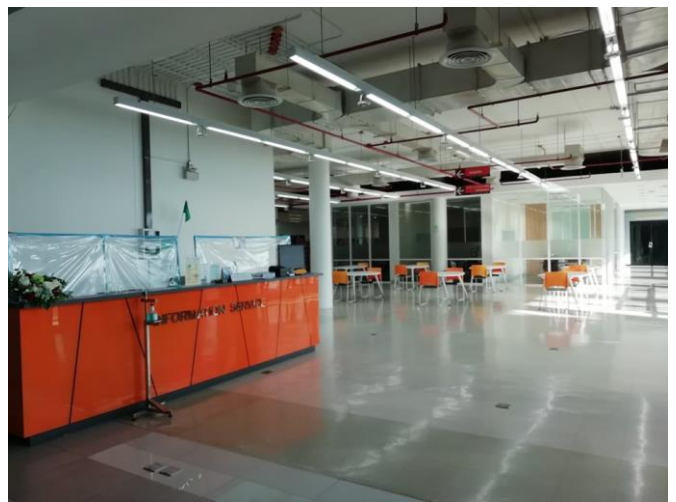



ชั้น 4 พื้นที่บริการพักผ่อน พื้นที่สีเขียว พื้นที่ส่วนรวม

